



REPTILES Y ANFIBIOS DE LA RESERVA DE LA BIOSFERA DE ÑACUÑÁN

Guía educativa sobre las especies

Primera Edición

<http://iacertam.wx.com/reptiles-y-anfibios>

Licenciada Rocío Aguilar*
IADIZA CCT CONICET MENDOZA
PROBIOL Universidad Nacional de Cuyo

Licenciada Anabella Andrea Barauna**
Universidad Champagnat



*"Aquellos que tenemos el privilegio de saber,
tenemos el deber de actuar"*

(A. Einstein)

En caso de picadura de yarará o arácnidos concurrir a:
HOSPITAL LENICINAS 0261-4272600/2773
Talahuan o 2128 - Villa Hipodromo - Mendoza.

* Av. Ruiz Leal s/n, Parque Gral.S.Martin - CP 5500- Mendoza- Argentina
raguilar@mendoza-conicet.gov.ar
<http://personal.mendoza-conicet.gov.ar/raguilar-ecophysiology-thermobiology-climate-change>

**Andrea.barauna88@gmail.com / phone: +54 0261 5132900



MUSSARANA
Boiruna maculata
NA/180 cm
LHC/Ovípara/Ofiofaga
Crepuscular y nocturna



YARARÁ ÑATA
Bothrops ammodytoides
NA/105 cm
LHC/Vivípara/Omnívora
Roquedales, montañas, arenales

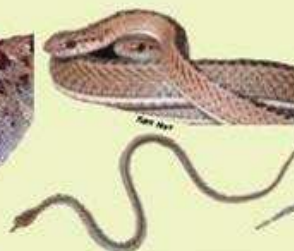

CULEBRA ARENERA
Philodryas psammophida
NA/120 cm
LHC/Ovípara/Saurófaga
Suelos arenosos



FALSA YARARÁ
Pseudotomodon trigonatus
NA/45 cm
LHC/Ovípara/Saurófaga
Médanos y laderas preandinas



**YARARÁ CHICA O COLA
BLANCA**
Bothrops diporus
NA/85 cm LHC
Vivípara/Omnívora/Ambientes
varios, cerca del agua



**CULEBRA RATONERA O
CONEJERA**
Philodryas trilineata
NA/165 cm
LHC/Ovípara/Omnívora
Trepadora, suelos arenosos



FALSA CORAL
Xenodon semicinctus
NA/60 cm LHC/Ovípara
Omnívora/Semisubterránea.
Arenales, salinas y ecotonos



VIVORA CORAL
Micrurus pyrrhocryptus
NA/112,5 cm LHC
Ovípara/Omnívora/Semi-
subterránea. Suelos sueltos,
vegetación abierta

Anfibios



SAPO COMÚN DEL MONTE
Rhinella arenarum mendocinus
VU/10.2 cm
LHC/Ovipara/Omnívora
Estepas, pastizales y
cuerpos de agua dulce



**RANITA ANDINA DEL MONTE
O RANITA DE 4 OJOS**
Pleurodema nebulosum
NA/3.2 cm
LHC/Ovipara/Insectívora
Ambientes terrestres y acuáticos



**RANITA CAVADORA
O RANA SAPO**
Leptodactylus bufonius
NA/5.5 cm
LHC/Ovipara/Omnívora
Ambientes semiáridos y
cuerpos de agua dulce



ESCUERZO CHAQUEÑO
Ceratophrys cranwelli
NA/10.5 cm LHC
Ovipara/Omnívora/ Terrestre,
fosorial y acuático

Reptiles



**TORTUGA TERRESTRE
ARGENTINA**
Chelonoidis chilensis
VU/22 cm largo del
caparazón/Ovipara
Herbívora/Terrestre, fosorial.
Ambientes áridos



MATUASTO DEL PALO
Leiosaurus paronae
VU/11 cm
LHC/Ovipara/Omnívoro
Bosques algarrobo, arenales



LAGARTIJA DE DARWIN
Liolaemus darwini
NA/6.5 cm
LHC/Ovipara/Insectívora
Médanos entre arbustales



LAGARTIJA
Liolaemus gracilis
NA/5.5 cm LHC
Ovipara/Insectívora/Estepas
arbustiva, arenales, salinas



LAGARTO COLORADO
Salvator rufescens
NA/40-50 cm
LHC/Ovipara/Omnívora
Zonas artificiales,
pastizales

VÍBORA DE DOS CABEZAS
Amphisbaena plumbea
NA/28 cm
LHC/Ovipara/Carnívora
Terrestre, fosorial



**GECKO NOCTURNO
MARCADO**
Homonota fasciata
NA/6 cm LHC
Ovipara/Insectívora
Biotopos subtropicales



LAGARTO VERDE
Teuia teyou
NA/12 cm LHC
Ovipara/Insectívora
Biotopos húmedos



VIBORITA CIEGA
Siagonodon borrichianus
NA/28 cm
LHC/Ovipara/Fosorial
de estepa y matorrales
de zampa



LAGARTIJA COLA ROJA
Cnemidophorus longicauda
NA/6.2 cm LHC
Ovipara/Insectívora
Ambientes muy áridos:
estepas, arenales



CULEBRA MOTEADA
Erythrolamprus sagittifer sagittifer
NA/105 cm
LHC/Ovipara/Herpetófaga
Terrestre, cerca del agua

GECKO NOCTURNO
Homonota underwoodi
NA/5 cm LHC
Ovipara/Insectívora
Ambientes áridos y arenales

